

Nr zlecenia: 149/30/07/2024/Auto Spot Sp. z o.o.

z dnia: 2024/07/30

Zleceniodawca:

Auto Spot Sp. z o.o.
ul. Henryka Sienkiewicza 19
05-800 Pruszków

Rzeczoznawca:

Mateusz Gumkowski/zatw. Pion Weryfikacyjny eRzeczoznawcy

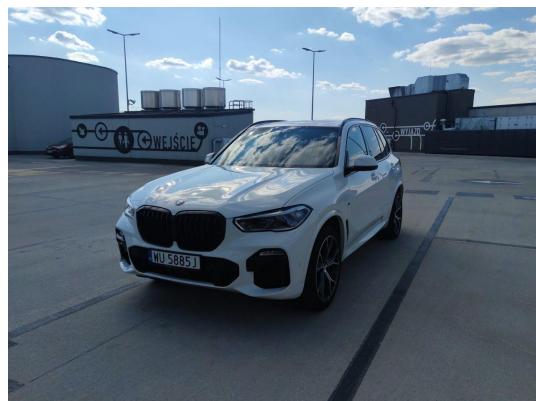

Poglądowy raport stanu technicznego

Zadanie: Ocena stanu technicznego

DANE IDENTYFIKACYJNE POJAZDU		Dane: [T] VII-2024	
Rodzaj pojazdu:	Samochód terenowy	VIN:	WBAJU41060LE44707
Marka:	BMW	Nr rejestracyjny:	WU5885J
Model pojazdu:	X5 MR`18 E6 G05	Nr Info-Ekspert:	003-05454
Wersja:	M50i Step	Rok produkcji:	2019

Wskazanie drogomierza	45183 km
Data pierwszej rejestracji	2019/10/28
Data wa no ci badania technicznego	2024/10/28
Rodzaj nadwozia	kombi (uniwersalne) 5 drzwiowe 5 osobowe
Dop. masa całkow.	2995 kg
Jednostka nap dowy	z zapłonem iskrowym (wtrysk)
Pojemno / Moc silnika	4395 ccm / 390kW (530KM)
Doładowanie	Turbosp. z chłodn. powietrza
Liczba cylindrów / Układ cylindrów / Liczba zaworów	8 / widlasty / 32
Rodzaj skrzyni biegów	automatyczna
Rodzaj nap du	AWD (4x4)

WYPOSA ENIE STANDARDOWE	
L.p. Nazwa elementu wyposażenia	L.p. Nazwa elementu wyposażenia
1 Asystent uwagi	30 Podłokietnik siedze tylnych
2 Autoalarm	31 Podsufitka BMW Individual w kolorze antracytowym
3 Drzwi tyłu nadwozia dwucz ciowe, górna cz otwierana automatycznie	32 Poduszka powietrzna kierowcy
4 Dysze spryskiwaczy przedniej szyby podgrzewane	33 Poduszka powietrzna kolanowa kierowcy
5 Dywaniki welurowe	34 Poduszka powietrzna pasa era z mo liwo ci

6	Fotele przednie sportowe	35	odł czenia
7	Funkcja Follow-Me-Home	36	Poduszki powietrzne boczne przednie
8	Gniazdo 12V 3 szt.	37	Przeł cznik wła ciwo ci jezdnych wraz z trybem ECO PRO, Comfort, Sport
9	Hamulec postojowy elektromechaniczny z funkcj Auto Hold	38	Reflektory LED
10	Immobilizer	39	Relingi dachowe Shadow Line BMW Individual
11	Kierownica sportowa typu M	40	Skrzynia biegów automatyczna Steptronic sportowa
12	Kierownica wielofunkcyjna	41	System dynamicznej kontroli stabilno ci DSC
13	Klimatyzacja automatyczna 2,5 strefowa	42	System dynamicznej kontroli trakcji DTC
14	Kolumna kierownicy regulowana elektrycznie w 2 płaszczyznach	43	System kontroli zjazdu ze wzniesienia
15	Ko cówki układu wydechowego podwójne w kolorze Cerium Grey	44	Szyby atermiczne
16	Kurtyny powietrzne boczne	45	wiatła mijania z czujnikiem deszczu
17	Lakier niemetalizowany	46	wiatła p/mgienne LED
18	Listwy ozdobne aluminium Tetragon	47	wiatła tylne LED
19	Lusterka zewn trzne regulowane elektrycznie	48	Tapicerka ze skóry Vernasca
20	Mechanizm ró nicowy sportowy M	49	Tempomat z funkcj hamowania
21	Mocowanie ISOFIX na skrajnych siedzeniach II rz du	50	Tuner radiowy cyfrowy DAB
22	Nap d na cztery koła xDrive	51	Układ hamulcowy sportowy M
23	Obramowanie kraty wlotu powietrza chromowane, wysoki połysk	52	Układ wydechowy sportowy M
24	Oparcie siedze II rz du dzielone 40/20/40 i składane	53	Wspomaganie układu kierowniczego elektromechaniczne Servotronic
25	O wietlenie Ambiente	54	Wyko czenie deski rozdzielczej skór syntetyczn Sensatec
26	O wietlenie powitalne	55	Wyko czenie zewn trzne Shadow Line BMW Individual
27	Pakiet aerodynamiczny typu "M"	56	Zabezpieczenie kół przed kradzie
28	Podłoga бага nika podwójna	57	Zamek centralny
29	Podłokietnik centralny przedni	58	Zawieszenie Adaptacyjne M
			Zł cze "USB" 2 szt.

L.p. Nazwa pakietu / elementu pakietu wyposa enia standardowego

- 1 BMW Live Cockpit Professional
 - System nawigacji satelitarnej
 - System Bluetooth
 - Wy wietlacz wska ników 12,3"
 - Monitor pokładowy 12,3"
 - Dysk twardy 32GB
- 2 Fotele przednie regulowane elektrycznie, pami poło enia fotela kierowcy
 - Fotel kierowcy regulowany elektrycznie
 - Fotel kierowcy z pami ci poło enia
 - Fotel pasa era regulowany elektrycznie
- 3 Gło niki HiFi zestaw
 - Gło niki 10 szt.
 - Wzmacniacz audio 205W
- 4 Lusterka zewn trzne składane i podgrzewane elektrycznie
 - Lusterka zewn trzne składane elektrycznie
 - Lusterka zewn trzne podgrzewane elektrycznie
- 5 Pakiet Connected Professional
 - Serwis Real Time Traffic Information
 - Usługi Concierge Services
 - Przygotowanie do Apple CarPlay
 - Usługi zdalne
- 6 Pakiet sportowy M
 - Pakiet aerodynamiczny typu "M"
 - Kierownica sportowa typu M
 - Podsufitka BMW Individual w kolorze antracytowym
 - Wyko czenie zewn trzne Shadow Line BMW Individual
 - Układ hamulcowy sportowy M

Skrzynia biegów automatyczna Steptronic sportowa
 Wykończenie deski rozdzielczej skór syntetyczną Sensatec
 Tapicerka ze skóry Vernasca
 Zawieszenie Adaptacyjne M
 Lusterka zewnętrzne MCarbon

- 7 System Active Guard Plus
 - System Speed Limit Info
 - System ostrzegania przed kolizją z pojazdem poprzedzającym i pieszymi z funkcją hamowania miejskiego
 - System ostrzegający przed niezamierzonymi zmianami pasa ruchu z aktywnymi interwencjami ukł. kier. przy prędkości powyżej 70
- 8 Tarcze kół aluminiowe 21" "Y-Spoke 741 M" Bicolor opony Runflat
 - Opony z funkcją jazdy awaryjnej Runflat
 - Tarcze kół aluminiowe 21" "Y-Spoke 741 M Bicolor"

WYPOSAŻENIE DODATKOWE

L.p. Nazwa elementu wyposażenia

- 1 Aplikacje szklane Crafted Clarity na elementach wnętrza
- 2 Asystent Parkowania Plus z systemem kamer 360
 - Kamera cofania
 - Czujniki parkowania - przód
 - Czujniki parkowania - tył
 - Funkcja Surround View z Top View i Panorama View
 - Asystent cofania
- 3 Asystent wiatel drogowych
- 4 Audio System Harmon Kardon Surround Sound (dopłata)
 - Głośniki 16 szt.
 - Audio System Harmon Kardon Surround Sound
 - Wzmacniacz audio 464W 9-kanalowy
- 5 Dach panoramiczny
- 6 Fotele przednie podgrzewane
 - Fotel kierowcy podgrzewany
 - Fotel pasażera podgrzewany
- 7 Listwy ozdobne BMW Individual czarny lakier fortepianowy (dopłata)
- 8 Reflektory laserowe BMW
- 9 System Travel & Comfort
- 10 Systemy asystujące kierowcy Professional (dopłata)
 - Tempomat aktywny
 - System Stop & Go
 - System Speed Limit Info
 - System ostrzegania przed kolizją z tyłu
 - System ostrzegania o ruchu poprzecznym z tyłu pojazdu
 - Asystent martwego pola lusterek
 - Asystent zmiany pasa ruchu
 - Radar
 - Asystent kierowania i pasa ruchu
 - Asystent unikania kolizji
 - System ostrzegania przed kolizją z pojazdem poprzedzającym i pieszymi z funkcją hamowania miejskiego
 - System ostrzegający przed niezamierzonymi zmianami pasa ruchu z aktywnymi interwencjami ukł. kier. przy prędkości powyżej 70
 - System aktywnej ochrony przed kolizją boczną
 - System ostrzegania o ruchu poprzecznym z przodu pojazdu
 - Asystent zatrzymania awaryjnego
- 11 Szyby tylne przyciemniane
- 12 Tapicerka ze skóry Vernasca z ozdobną perforacją (dopłata)
- 13 Wykończenie zewnętrzne Shadow Line BMW Individual o rozszerzonym zakresie (dopłata)

OPIS ZAMONTOWANEGO W POJE DZIE OGUMIENIA

Koło	Marka, typ		Bieżnik [mm]
Przednie lewe:	*PIRELLI 275/40 R21	P ZERO	6,0
Przednie prawe:	*PIRELLI 275/40 R21	P ZERO	6,0
Tylne lewe:	*PIRELLI 315/35 R21	P ZERO	6,8
Tylne prawe:	*PIRELLI 315/35 R21	P ZERO	6,8

KOREKTY WARTO CI POJAZDU

KOREKTA ZA PIERWSZ REJESTRACJ	(+)
KOREKTA ZA WYPOSA ENIE	(+)
KOREKTA ZA PRZEBIEG	(+)
KOREKTY RÓ NE:	
Zabezpieczenie lakieru PPF	(+)
KOREKTY RÓ NE RAZEM	(+)
KOREKTA ZA OGUMIENIE	(+)

OPIS STANU TECHNICZNEGO ZESPOŁÓW POJAZDU



NADWOZIE - Szkielet i poszycia zewn trzne

L.p.	Nazwa elementu	L / P	Rodzaj uszkodzenia	Opis	Fot. nr
1	Błotnik przedni	L	Zarysowania		
2	Pokrywa przednia		Uszkodzona folia PPF		
3	Drzwi boczne przednie	P	Odpryski powłoki lakierowej		
4	Drzwi tyłu nadwozia		Zarysowania powłoki lakierowej		

Na pozostałych elementach oblacowania bryły nadwozia stwierdzono również typowe dla jego okresu eksploatacji uszkodzenia powłoki lakierowej (zarysowania, odpryski, itp.). Szczegółowy stan pojazdu zobrazowany w dokumentacji zdjęciowej.



NADWOZIE – Opis powłoki lakierowej

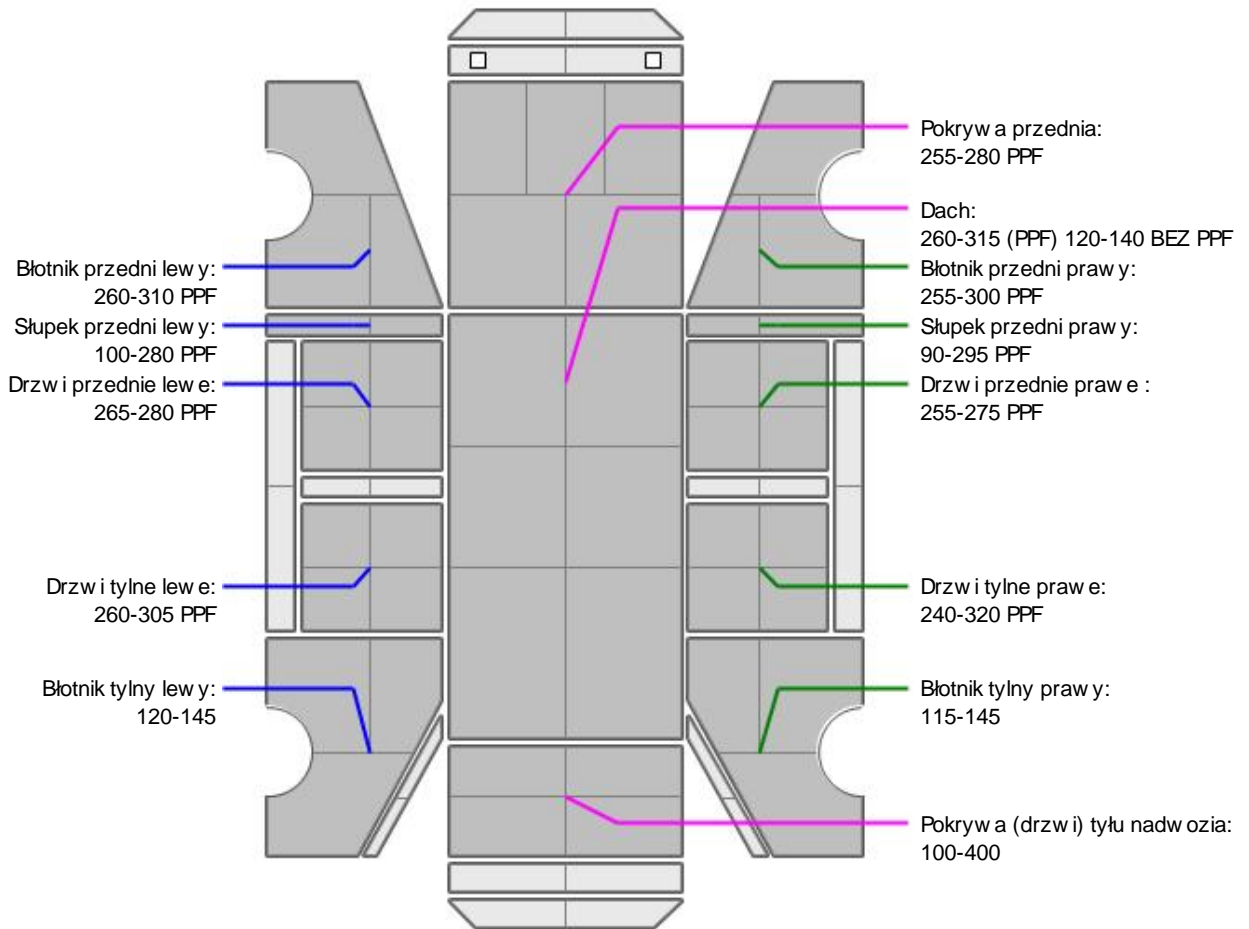

L.p.	Nazwa elementu	L / P	Grubość powłoki [μm]	Opis
1	Pokrywa przednia		255-280 PPF	
2	Dach		260-315 (PPF) 120-14	
3	Błotnik przedni	L	260-310 PPF	
4	Słupek przedni	L	100-280 PPF	
5	Drzwi przednie	L	265-280 PPF	
6	Drzwi tylne	L	260-305 PPF	
7	Błotnik tylny	L	120-145	
8	Błotnik przedni	P	255-300 PPF	
9	Słupek przedni	P	90-295 PPF	
10	Drzwi przednie	P	255-275 PPF	
11	Drzwi tylne	P	240-320 PPF	
12	Błotnik tylny	P	115-145	
13	Pokrywa (drzwi) tyłu nadwozia		100-400	

Podane przedziały grubości powłoki lakierowej, dotyczą punktów pomiarowych. Nie mogą być traktowane jako gwarancja, że grubość powłoki lakierowej w innych punktach nie wykracza poza te przedziały. Pomiar powłoki lakierowej został wykonany urządzeniem bezdźwiękowym w posiadaniu rzeczoznawcy. Pomiar wykonany innym przyrządem może się różnić.

**NADWOZIE – Wyposażenie zewn trzne**

L.p.	Nazwa elementu	L / P	Rodzaj uszkodzenia	Opis	Fot. nr
1	Obudowa lusterka bocznego	P	Uszkodzona folia PPF		
2	Szyba przednia		Odpryski warstwy zewn trznej		

**NADWOZIE – Wyposażenie wewn trzne**

L.p.	Nazwa elementu	L / P	Rodzaj uszkodzenia	Opis	Fot. nr
1	Poszycie tapicerskie drzwi tyłu nadwozia		Zarysowana		

Wn trze pojazdu nosi typowe dla jego okresu eksploatacji zabrudzenia oraz zuycie wszystkich elementów

**PODWOZIE – ZAWIESZENIE I KOŁA**

L.p.	Nazwa elementu	L / P	Rodzaj uszkodzenia	Opis	Fot. nr
1	Opona koła tylnego	L	Przeci ty bok opony		
2	Tarcza koła przedniego ze stopu lekkiego	L	Zarysowania		

JAZDA KONTROLNA

1	Gło no pracy silnika	BEZ UWAG
2	Przyspieszenia pojazdu	BEZ UWAG
3	Praca układu kierowniczego	BEZ UWAG
4	Stateczno ruchu pojazdu	BEZ UWAG
5	Gło no (stuki) zawieszenia	BEZ UWAG
6	Zmiana biegów, działanie sprz gła	BEZ UWAG
7	Gło no skrzyni biegów / bloku nap dowego	BEZ UWAG
8	Skuteczno hamulca zasadniczego	BEZ UWAG
9	Skuteczno hamulca pomocniczego	BEZ UWAG
10	Działanie ABS	BEZ UWAG
11	Działanie drogom. i szybko ciomierza	BEZ UWAG
12	Wska nik temperatury silnika	BEZ UWAG
13	Skuteczno ogrzewania i przewietrzania	BEZ UWAG

Próba ruchowa przeprowadzona na niewielkim dystansie, na zimnym silniku, w warunkach parkingowych, z pr dko ci do 15 km/h.

DOKUMENTY I KOMPLETACJA POJAZDU

1	Ksi ka serwisowa	TAK	ksi ka elektroniczna
2	Kluczyki (ilo sztuk)	2	
3	Dowód rejestracyjny	TAK	
4	Instrukcja obsługi	TAK	
5	Trójk t ostrzegawczy	TAK	
6	Apteczka	TAK	

POZOSTAŁE INFORMACJE**1 Pochodzenie pojazdu**

Salon Polska

2 Badanie poprawno ci numerów identyfikacyjnych

Numer VIN wybity na karoserii oraz numer VIN tabliczki znamionowej zgodny z dowodem rejestracyjnym.

3 Weryfikacja odczytanego stanu drogomierza

Odczytany z licznika.

Zastrzeżenia ograniczające opinię.

- ū Nie weryfikowano odczytanego stanu drogomierza z zapisami w urządzeniach elektronicznych pojazdu.
- ū Niniejsza wycena służy wyłącznie do oszacowania wartości rynkowej przedmiotu wyceny i nie może być wykorzystywana do żadnego innego celu, ni wymieniony powyżej. W szczególności wycena nie może stanowić podstawy do oceny cech i stanu wycenianego obiektu przy jego zakupie.
- ū Rzeczoznawca nie bierze na siebie odpowiedzialności za wady ukryte (prawne i fizyczne) oraz ewentualne skutki wynikające z dalszego użytkowania przedmiotu wyceny, a także za skutki wykorzystania samej wyceny.
- ū Powyższa wycena nie jest ekspertyzą stanu technicznego przedmiotu wyceny i za taką nie może być uznawana, w szczególności nie może być traktowana jako gwarancja sprzedaży przedmiotu wyceny za oszacowaną wartość.
- ū Wycenę przeprowadzono w oparciu o dostarczoną dokumentację oraz badanie organoleptyczne wycenianego obiektu. Nie prowadzono badań diagnostycznych oraz weryfikacji warsztatowej przedmiotu wyceny.
- ū Niniejsza wycena została sporządzona na podstawie oględzin wycenianego przedmiotu w warunkach występujących w miejscu jego udostępnienia.
- ū Pomiar powłoki lakierowej został wykonany urządzeniem w posiadaniu rzeczoznawcy. Pomiar wykonany innym przyrządem może się różnić.
- ū Rzeczoznawca podczas oględzin poza warszatem nie jest w stanie stwierdzić wypadkowej przeszłości pojazdu. W przypadku podwyższonych wartości pomiarów powłoki lakierowej, konieczna jest ekspertyza w warunkach warsztatowych.
- ū Rok produkcji pojazdu - nie weryfikowano. Przyjeto w oparciu o dane przekazane przez Zleceniodawcę.
- ū Niniejsza wycena nie może być publikowana w całości w jakimkolwiek dokumencie bez zgody wykonawców i bez uzgodnienia z nimi formy i treści takiej publikacji. Zakaz publikacji nie dotyczy posługiwania się wyceną w umowach cywilno-prawnych zawieranych przez zleceniodawcę i dotyczących przedmiotu.
- ū Przed odbiorem pojazdu, kupujący zobowiązany jest do konfrontacji rzeczywistego stanu z informacjami zawartymi w wycenie. Odbiór przedmiotu jest równoznaczny ze zrzeczeniem się wszelkich roszczeń, co do stanu technicznego.
- ū Nie badano poprawności i/lub budowy numerów identyfikacyjnych/seryjnych obiektu oraz nie weryfikowano prawdziwości danych obiektu.
- ū Niniejsza wycena nie może być traktowana jako gwarancja sprzedaży przedmiotu wyceny za oszacowaną wartość.
- ū W przypadku ujawnienia dodatkowych informacji dotyczących przedmiotowego pojazdu, niedostępnych w czasie wykonywania niniejszej opinii, zaprezentowane stanowisko może ulec zmianie.
- ū W opinii założono, że nie wykryto żadnych faktów, które mogłyby istotnie wpływać na wartość wycenionego pojazdu, jeżeli w opisie pojazdu nie widnieje inaczej.
- ū Rzeczoznawca nie ponosi odpowiedzialności za ewentualne błędy wynikające z przedstawionych informacji otrzymanych od użytkownika/sprzedawcy/zamawiającego wycenę, jeżeli brak podstaw do kwestionowania ich zgodnie ze stanem rzeczywistym lub te ustalenie stanu rzeczywistego przez rzeczoznawcę było niemożliwe lub znacznie utrudnione.
- ū Wyposażenie standardowe wg. Info - Ekspert. Rzeczoznawca nie ponosi odpowiedzialności za ewentualne błędy programu.
- ū Opis stanu technicznego pojazdu jest ważny na dzień oględzin. Rzeczoznawca nie bierze odpowiedzialności za zmiany stanu pojazdu wynikające z dalszej eksploatacji lub postoju (np. uszkodzenie akumulatora, powiększenie lub powstanie ognisk korozji, uszkodzenie układu hamulcowego, itp.)
- ū Jeżeli elementy jednostki napędowej, układu przeniesienia napędu itp., są rozmontowane, rzeczoznawca nie weryfikuje kompletności poszczególnych układów. Możliwość wystąpienia braków w kompletacji (np. ze względu na wykorzystanie unieruchomionego pojazdu jako „dawcy części”).

Dokument wystawiony elektronicznie, ważny bez podpisu

DOKUMENTACJA FOTOGRAFICZNA



Fot. nr 1

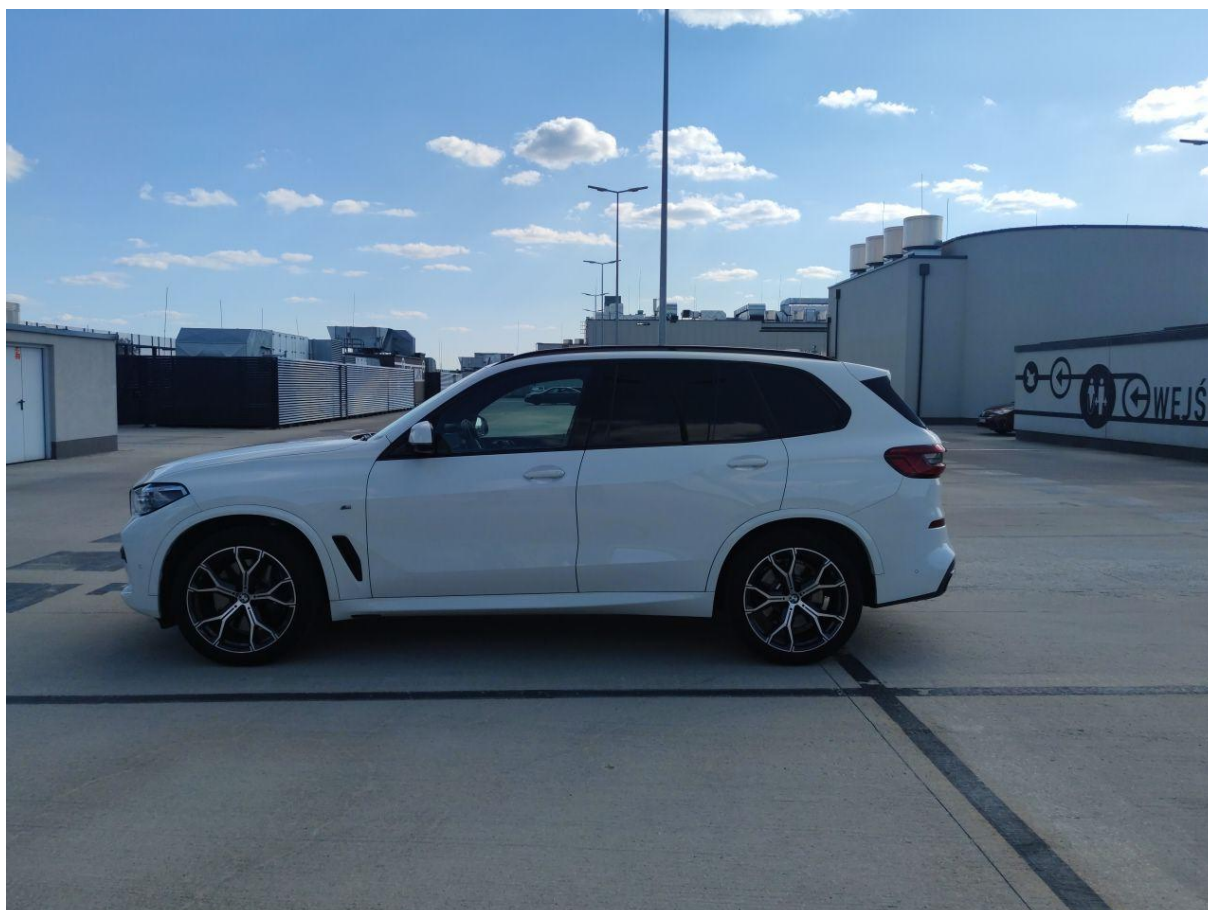

Fot. nr 2

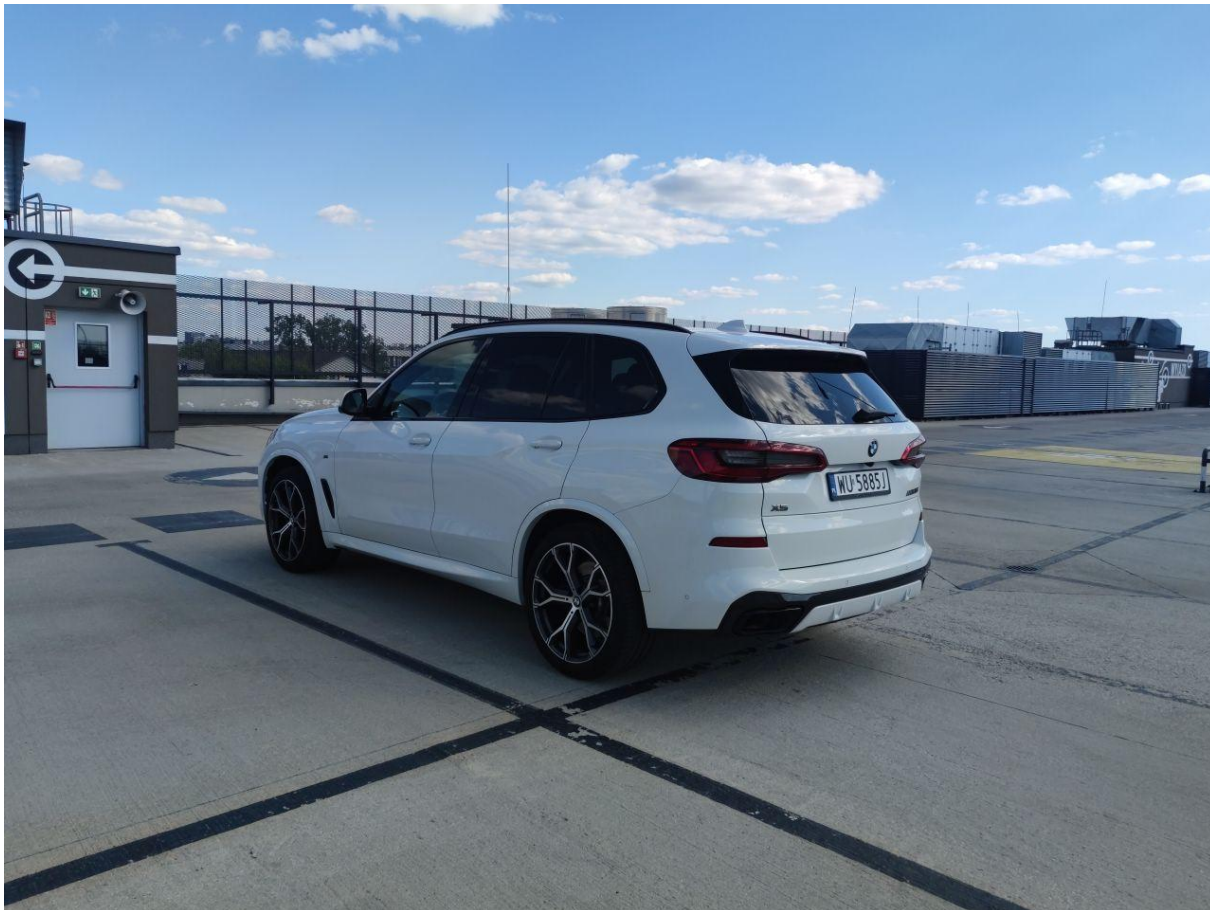

Fot. nr 3

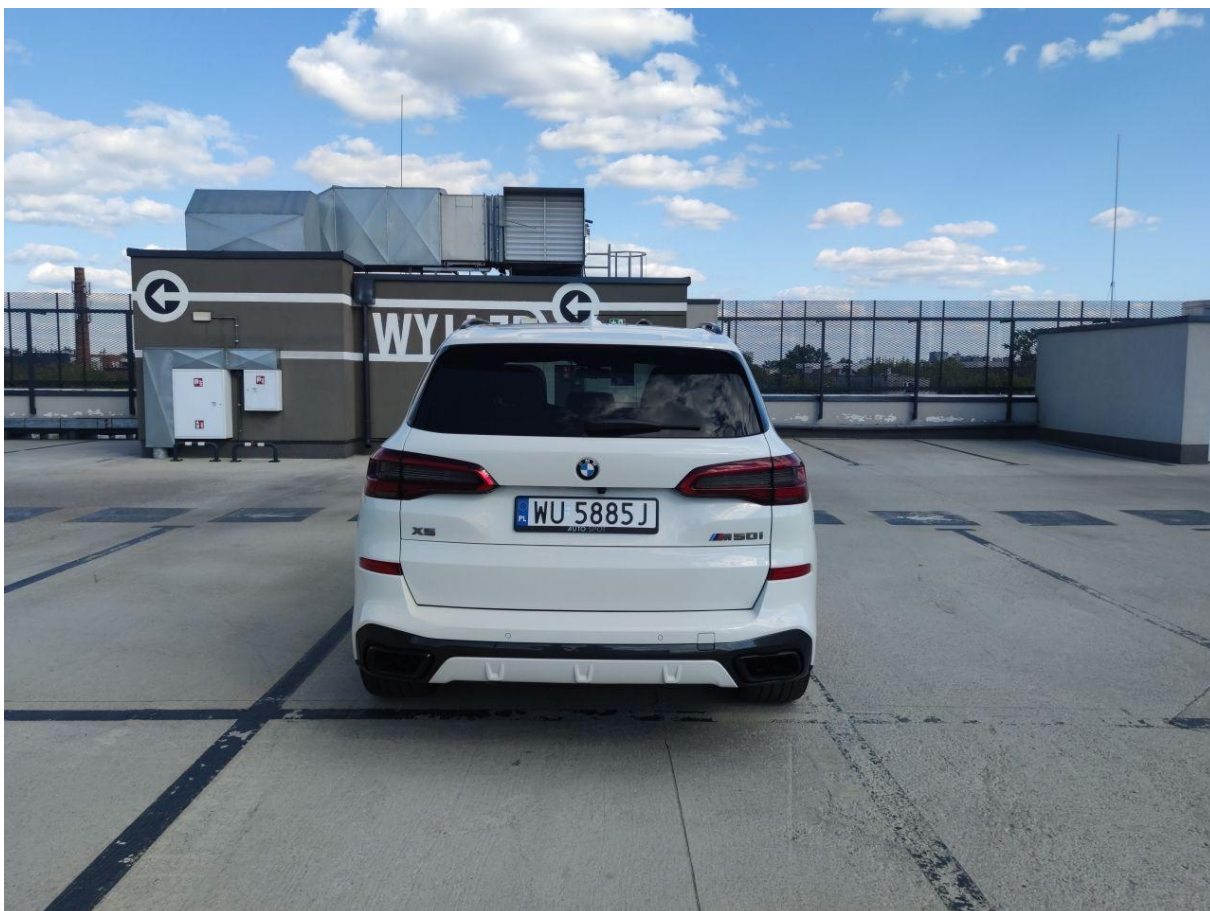

Fot. nr 4



Fot. nr 5



Fot. nr 6



Fot. nr 7



Fot. nr 8



Fot. nr 9

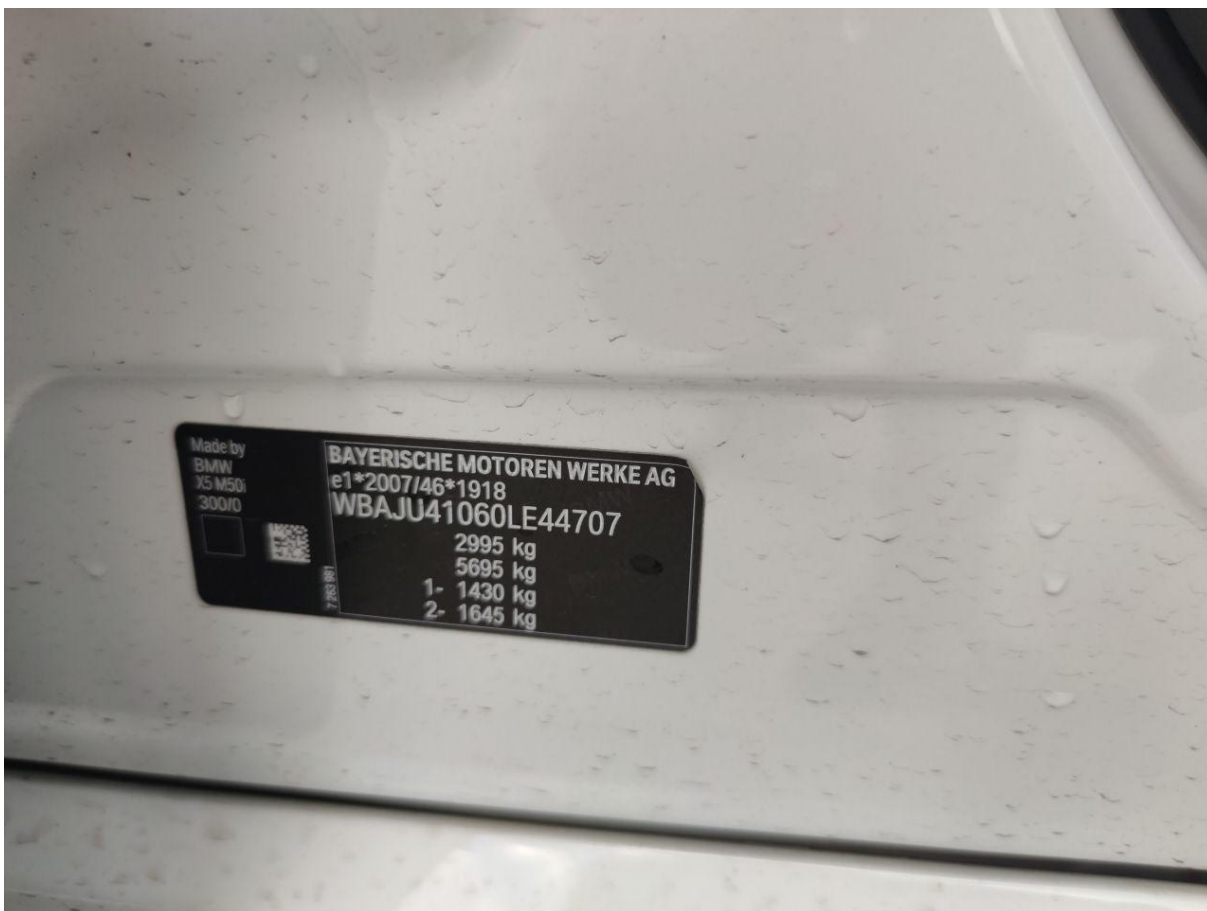

Fot. nr 10



Fot. nr 11



Fot. nr 12



Fot. nr 13



Fot. nr 14



Fot. nr 15



Fot. nr 16

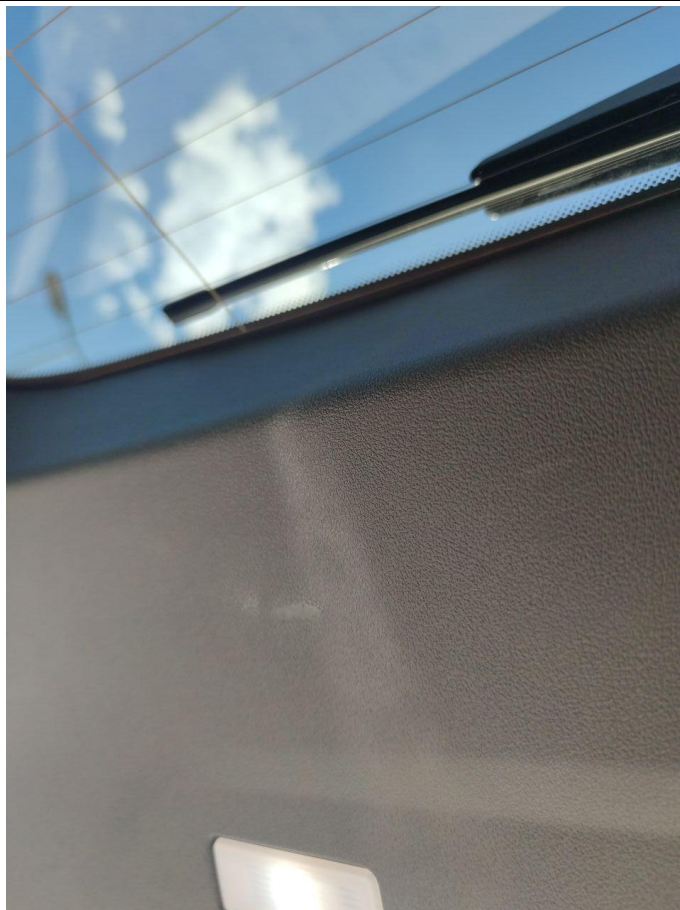

Fot. nr 17



Fot. nr 18

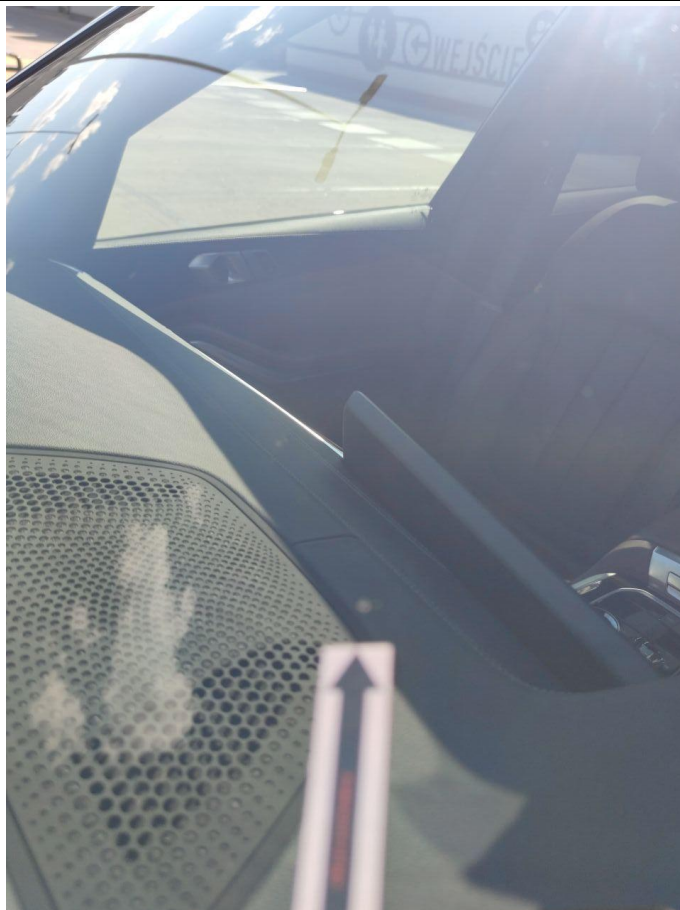

Fot. nr 19



Fot. nr 20



Fot. nr 21



Fot. nr 22



Fot. nr 23



Fot. nr 24



Fot. nr 25



Fot. nr 26



Fot. nr 27



Fot. nr 28



Fot. nr 29



Fot. nr 30



Fot. nr 31



Fot. nr 32



Fot. nr 33



Fot. nr 34



Fot. nr 35



Fot. nr 36



Fot. nr 37



Fot. nr 38



Fot. nr 39



Fot. nr 40



Fot. nr 41

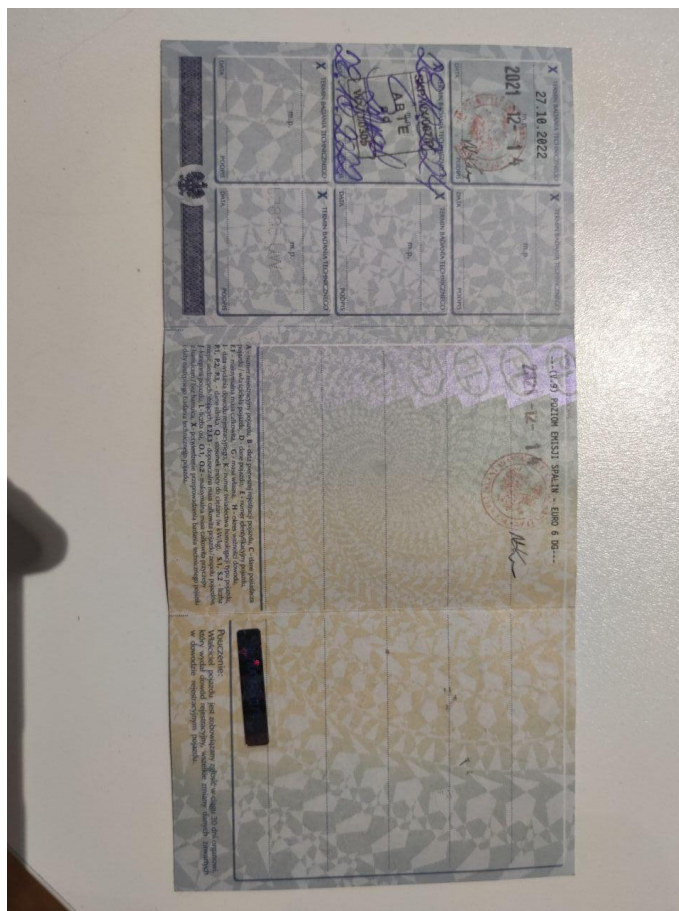

Fot. nr 42



Fot. nr 43



Fot. nr 44



Fot. nr 45



Fot. nr 46

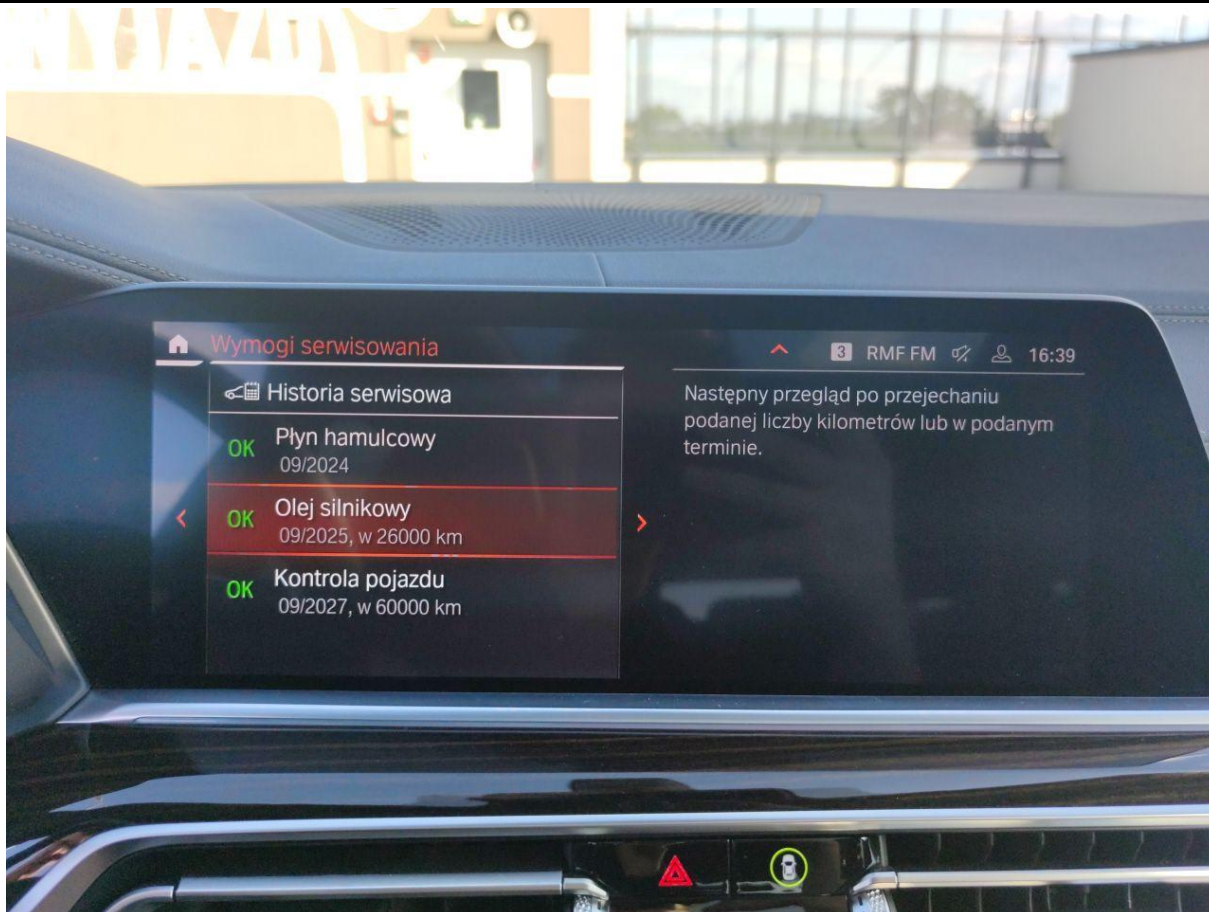

Fot. nr 47



Fot. nr 48

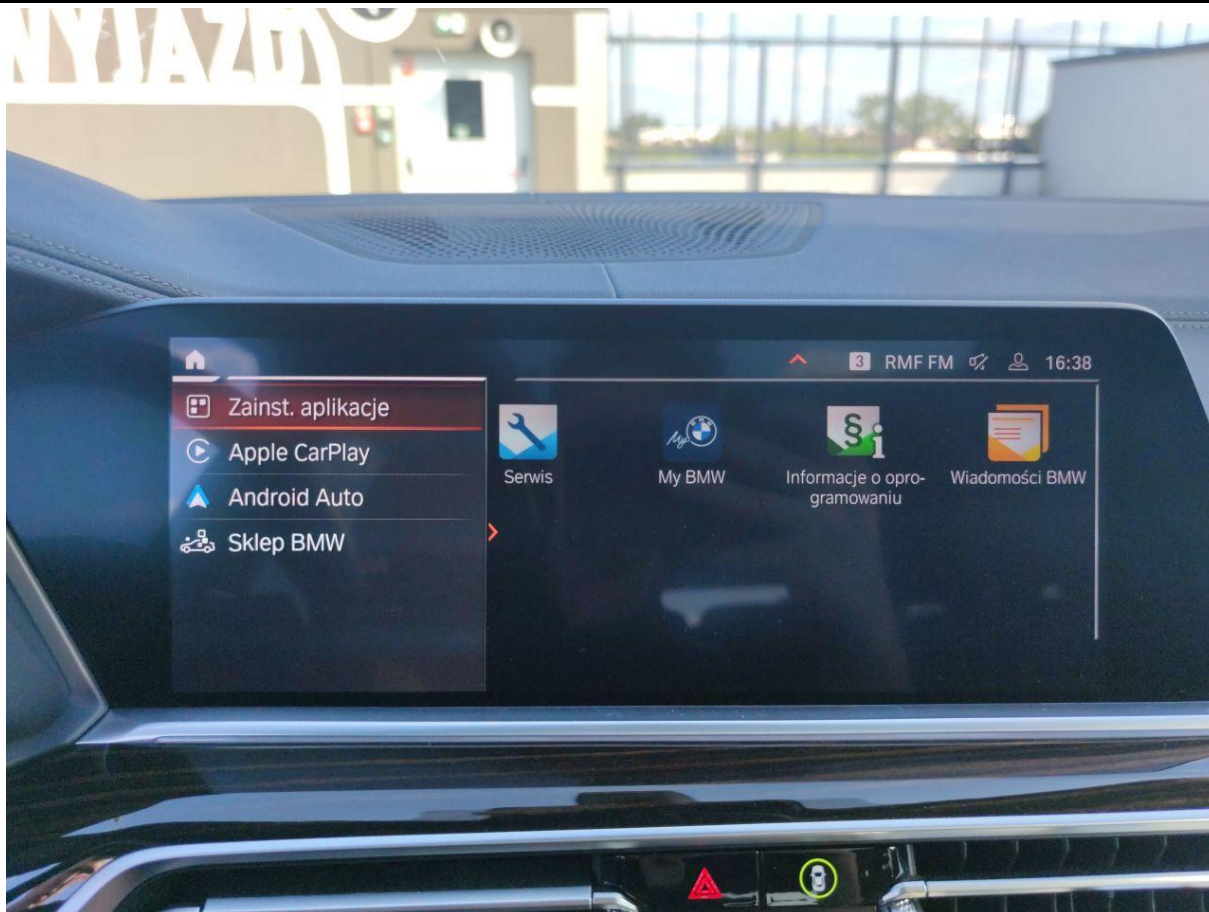

Fot. nr 49

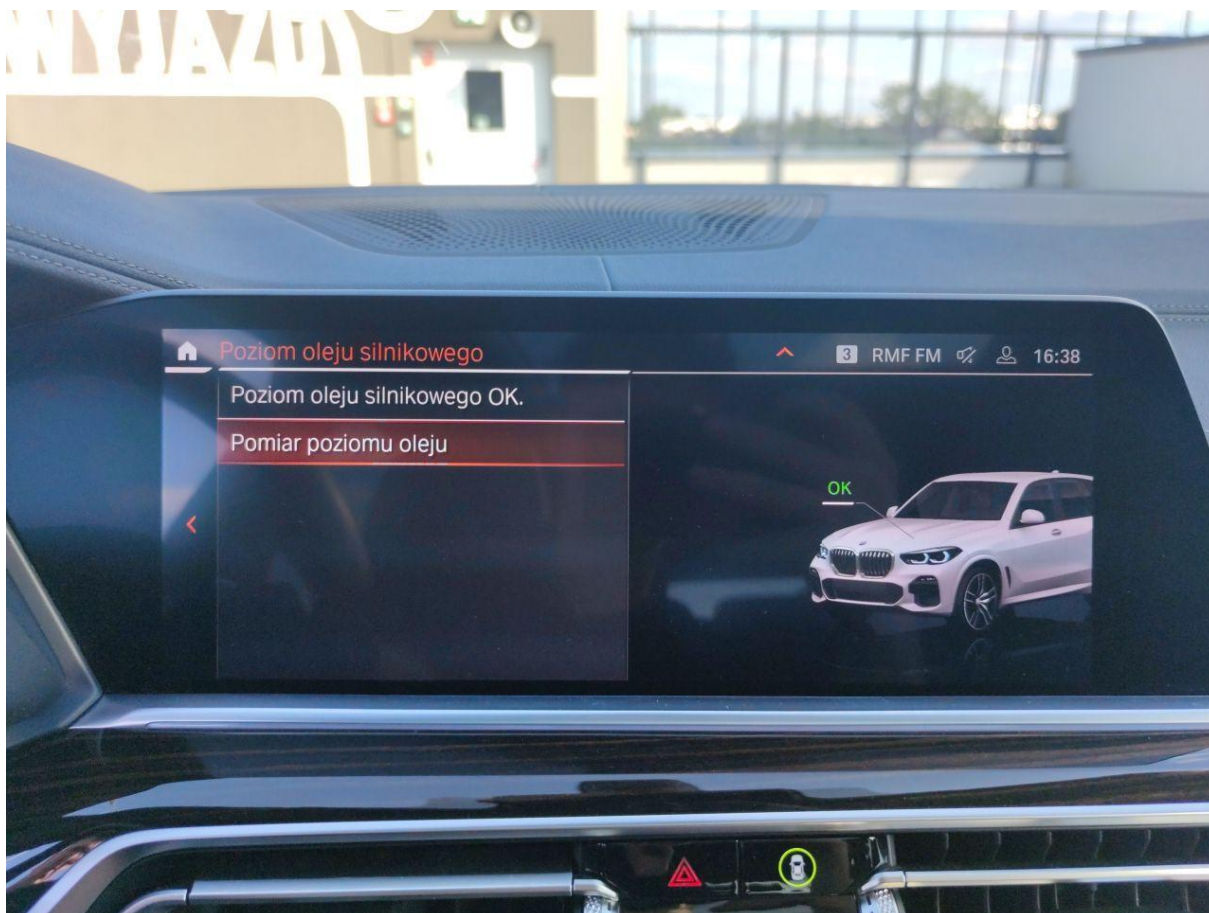

Fot. nr 50



Fot. nr 51



Fot. nr 52



Fot. nr 53

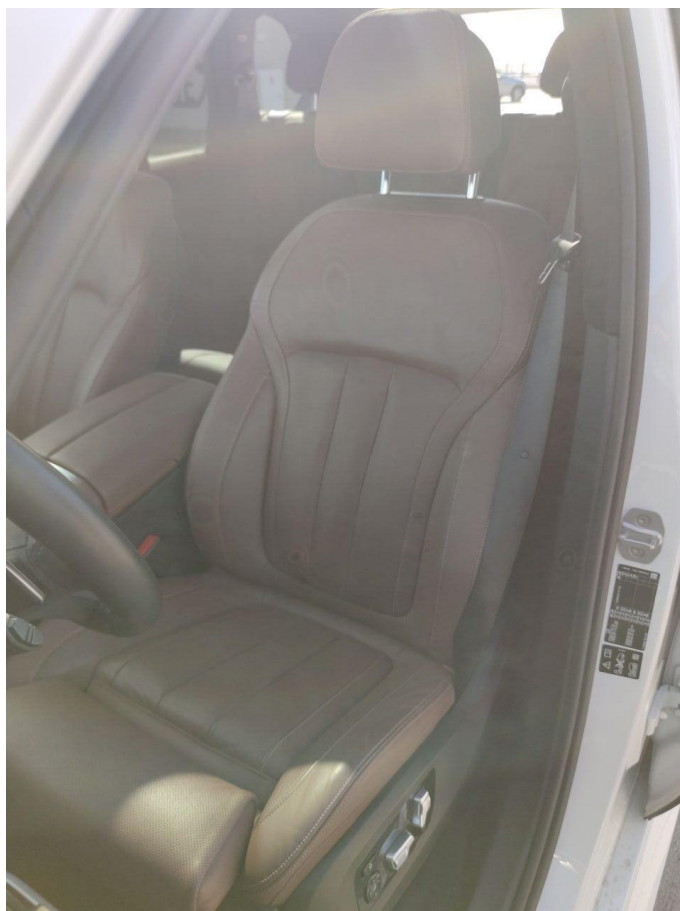

Fot. nr 54



Fot. nr 55



Fot. nr 56



Fot. nr 57



Fot. nr 58



Fot. nr 59



Fot. nr 60



Fot. nr 61

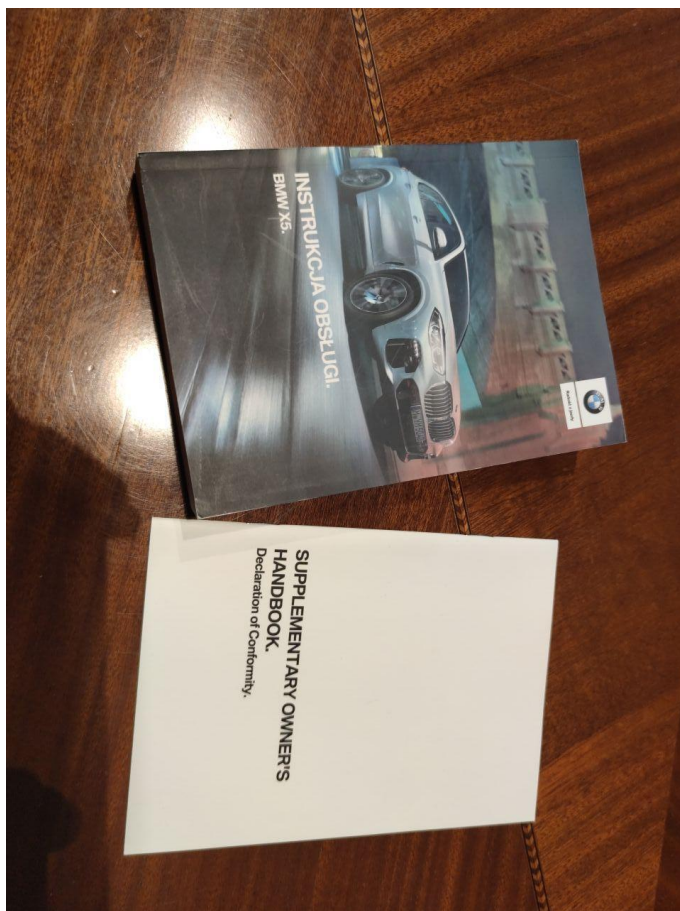

Fot. nr 62



Fot. nr 63



Fot. nr 64



Fot. nr 65



Fot. nr 66



Fot. nr 67



Fot. nr 68



Fot. nr 69



Fot. nr 70



Fot. nr 71



Fot. nr 72



Fot. nr 73



Fot. nr 74

Dokument wystawiony elektronicznie, wa ny bez podpisu